

Commune de  
**BEAUREPAIRE**  
(Isère)

Lieu-dit: " La Maladière "

**PA4**

**PERMIS D'AMENAGER**  
**Lotissement " La Maladière "**

**PLAN DE COMPOSITION**

le Lotisseur: *Habitat du Pays de Romans*  
*Le Balzac-Rue Ninon Vallin*  
*26100 ROMANS*

Phase : PROJET Date : 09 mars 2010

CONCEPTEUR BUREAU D'ETUDES

Echelle 1/250

Modifications :

**CABINET OUDOT**

Bureau d' Etudes Techniques

57,Rue Gambetta 26140 ANNEYRON

Tel:04.75.31.52.06 - Fax:04.75.31.58.55

e-mail: contact@cabinet-oudot.fr

Bureau Secondaire: 38550 LE PEAGE DE ROUSSILLON

5-7,rue des Mourines

Tel:04.74.29.83.22 - Fax:04.74.29.83.23

Permanence: 26390 HAUTERIVES Tel:04.75.68.90.97

Système de Coordonnées NTF, Projection Lambert III  
Altimétrie NGF - IGN 1969 Normale

Dossier n° 09.01.2168

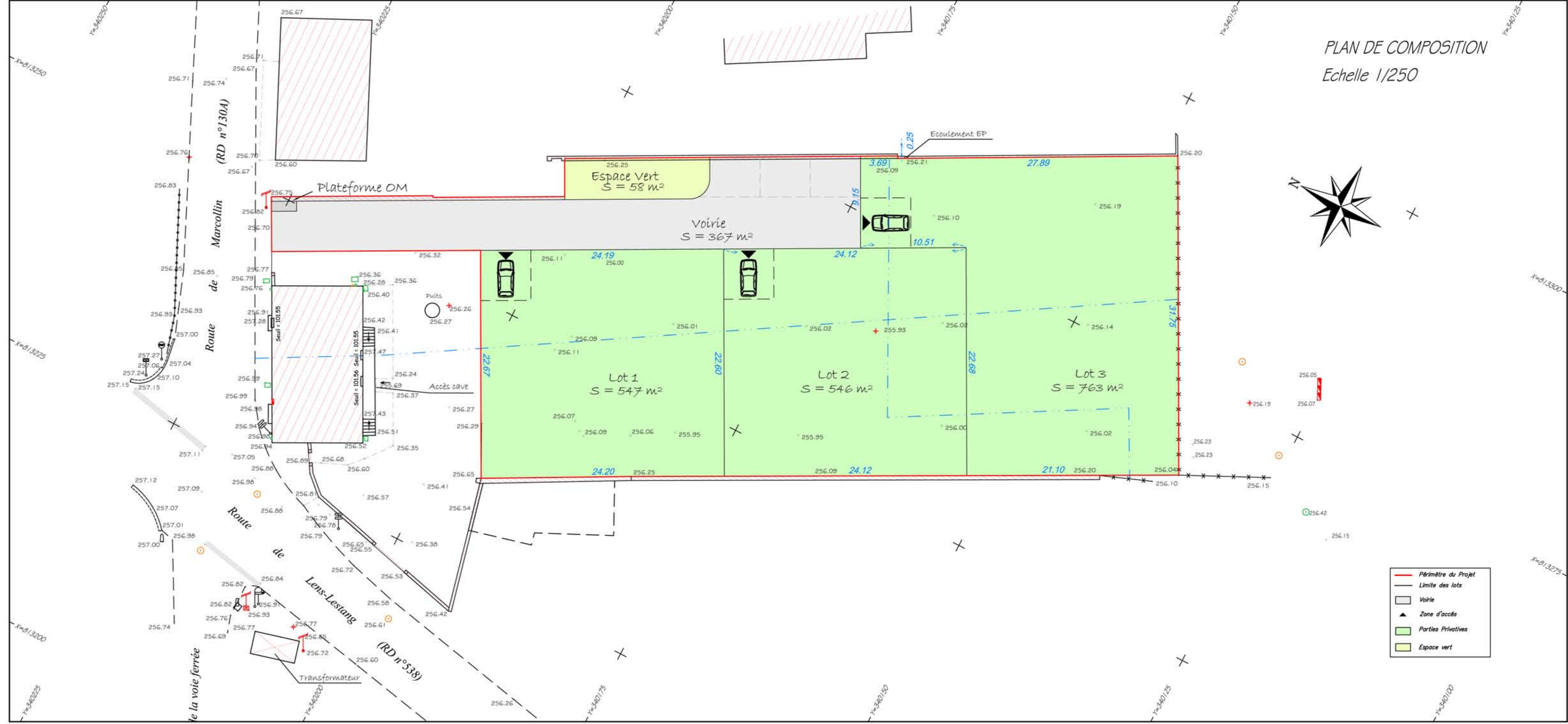

- Périmètre du Projet
- Limite des lots
- Voirie
- Zone d'accès
- Parties Privatives
- Espace Vert